ПУГОВИЦЫ

История пуговиц

Древние люди вместо пуговиц соединяли куски своей одежды шипами от растений, косточками животных и палками. В Древнем Египте уже использовались пряжки или один кусок одежды продевался в отверстие, сделанное в другом, или концы просто связывались.

Первые застежки, напоминавшие пуговицы, появились примерно в III тысячелетии до нашей эры. На раскопках в долине Инда найдена самая настоящая пуговица с двумя дырочками для пришивания. В Европе первые пуговицы появились в IV веке до н.э. у греческих воинов. Видимо, возникла нужда в чем-то, чем можно было (кроме булавок) скреплять части одежды.

Среди археологических находок древнегреческого искусства с IV века до н.э. по I век н.э. попадаются пуговицы из золота.

Функции пуговиц

Можно выделить четыре основных функции пуговицы:

утилитарная (застежка);

декоративная (украшение);

магическая (оберег или талисман);

информативная (опознавательный знак)

Декоративная функция

Долгое время пуговица служила декоративным украшением. Пуговицы изготовлялись из драгоценных металлов, кораллов, янтаря, жемчуга.

Форма, размер, украшение пуговиц и их количество на одежде говорило о богатстве человека и его социальном положении. Зачастую некоторые предметы одежды имели более ста пуговиц. Шуба могла стоить дешевле помещённых на неё пуговиц.

Магическая функция

Словарь Владимира Даля сообщает, что «Пуговица — это пугалка». Пуговица была видом амулета, должна была отпугивать враждебные силы. В полые пуговицы помещали дробину, кусочек олова или камешек, издававшие при движении приглушенный звук, напоминающий звук бубенца. Пуговица была оберегом. Такие пуговицы пришивались к одежде без петли, не пристёгивались, и не имели утилитарной функции.

Информативная функция

Информативная функция появилась достаточно поздно. Пуговица используется, как знак принадлежности к определенной группе, профессии, роду войск и т.д. (служебные мундиры, ливреи и т.п.)

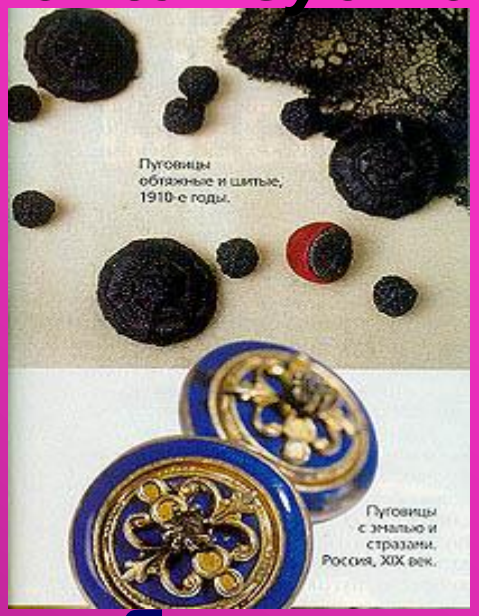

— Вы ошибаетесь, милостивый государь. Я сам по себе. Притом между нами не может быть никаких тесных отношений. Судя по пуговицам вашего вицмундира, вы должны служить по другому ведомству.

Гоголь, Николай Васильевич.

Пуговицы изготавливаются (и изготавливались) из самых разнообразных материалов: металлы, стекло, дерево, пластик (с 30-х годов XX века), янтарь, коровье копыто, фарфор и т.д.

Разновидности пуговиц

Пуговицы с ушком

СЕКРЕТЫ ПУГОВИЦЫ

Правильно пришиваем пуговицу.

Пришивая пуговицу, ткань прокалываем иглой с лицевой стороны, чтобы узелок спрятался под пуговку.

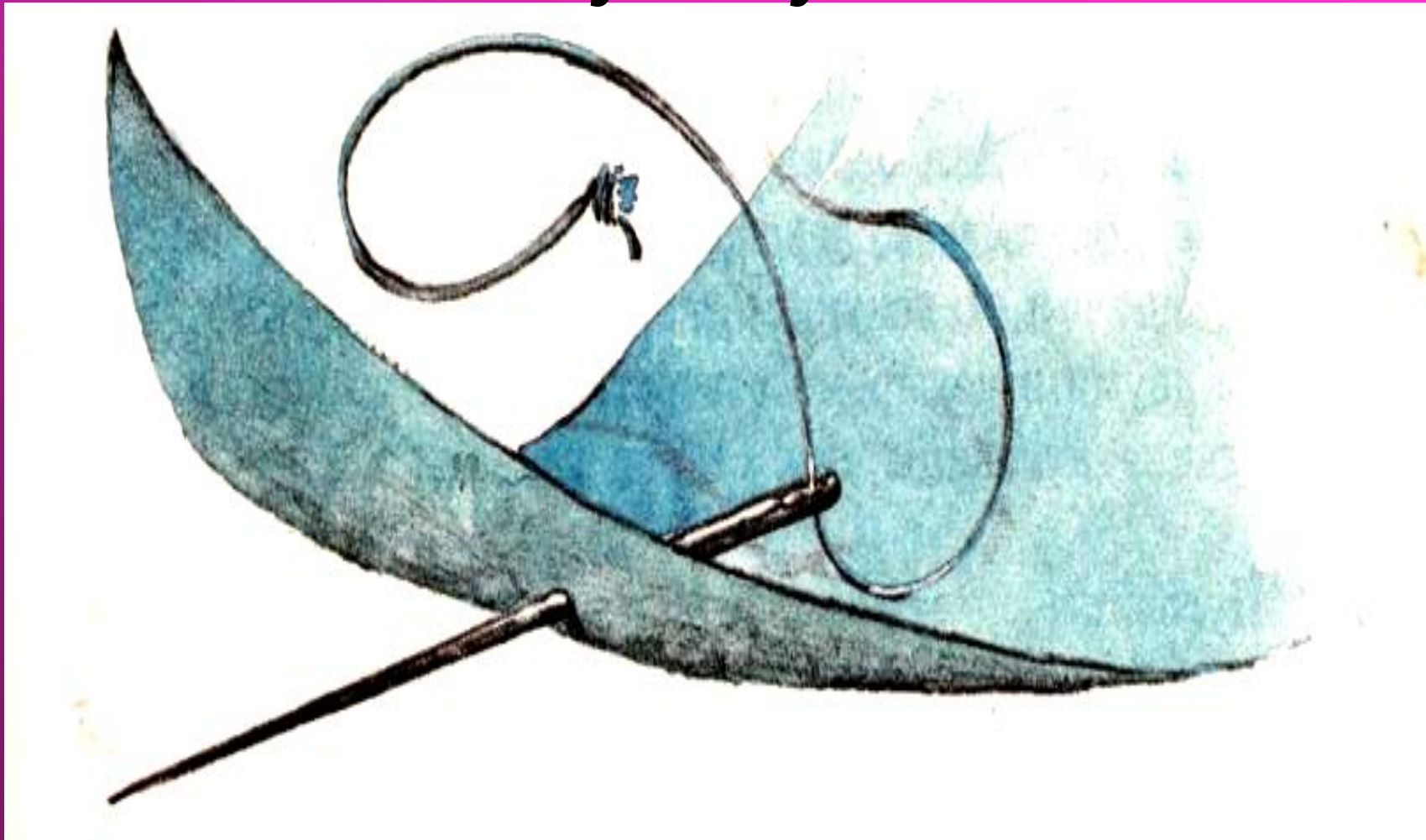

Нить туго не затягиваем, чтобы пуговица как бы качалась на «ножке» из ниток.

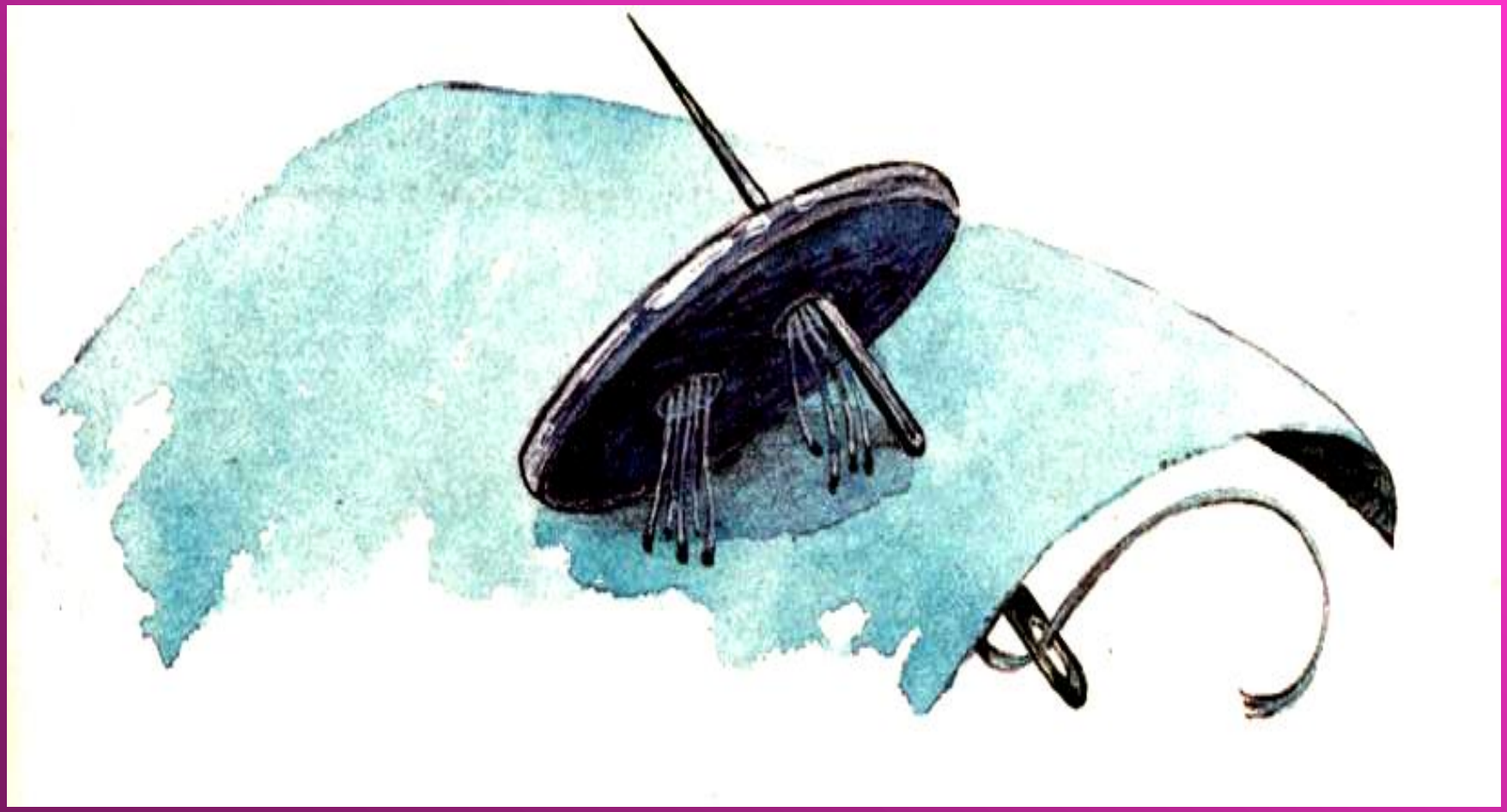

Все следующие проколы делают в места первых двух, чтобы с изнанки все выглядело аккуратно.

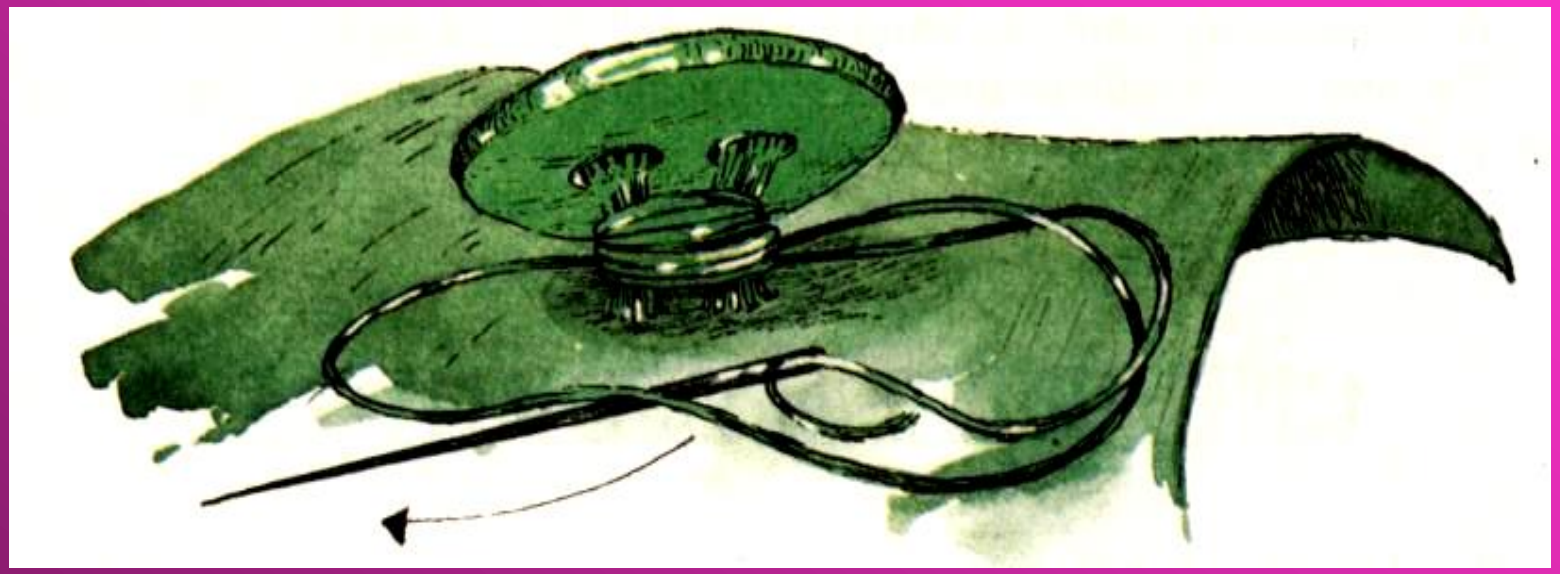

Заканчивая пришивать пуговицу, обмотаем «ножку» несколько раз и закрепим нить. Получится столбик, который помогает застегивать пуговицу.

Пуговицы с четырьмя отверстиями можно пришивать параллельными стежками, крестом или фигурно.

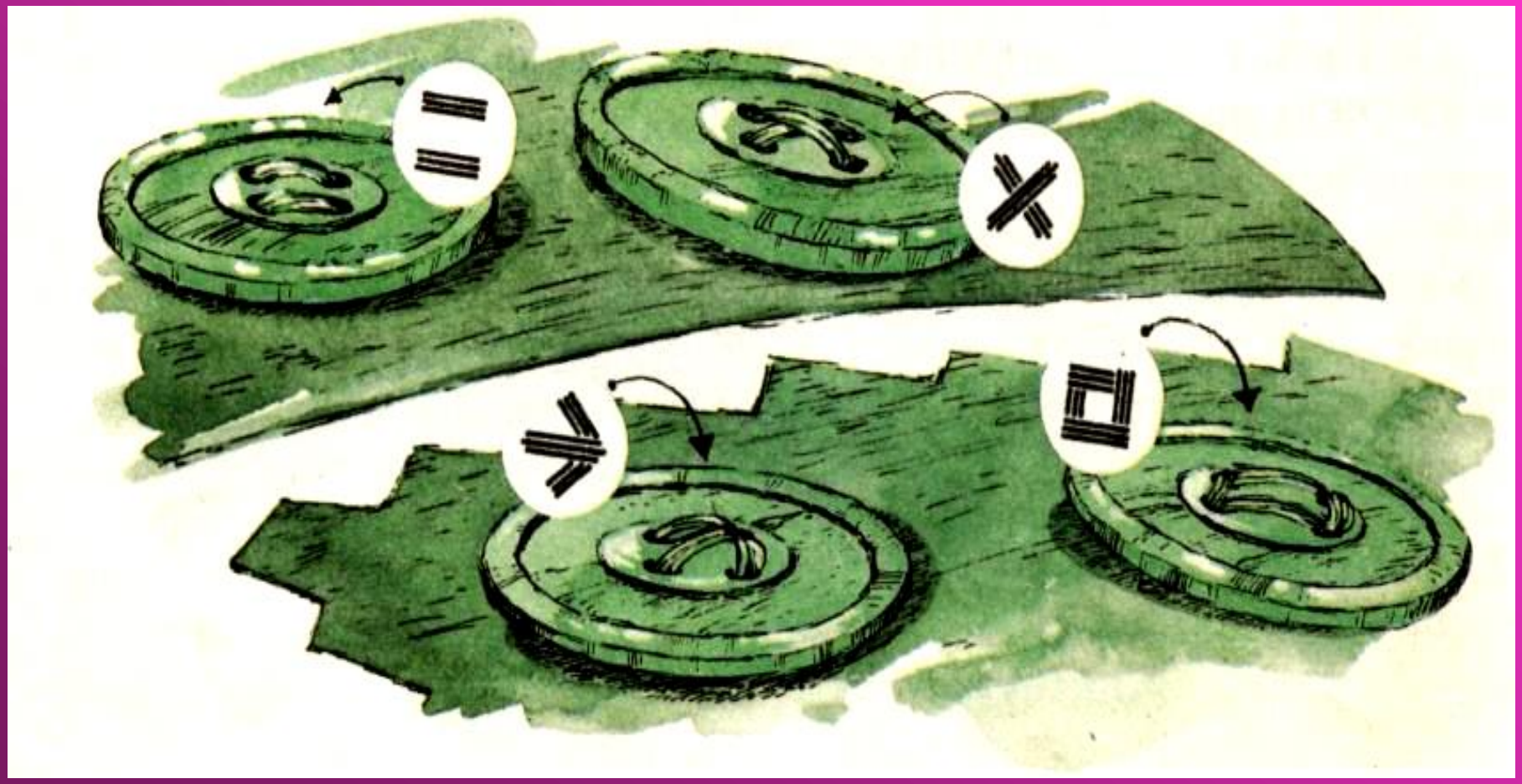

Пуговицу с ушком пришивают плотно, нить при работе затягивают, а узелок остается на лицевой стороне.

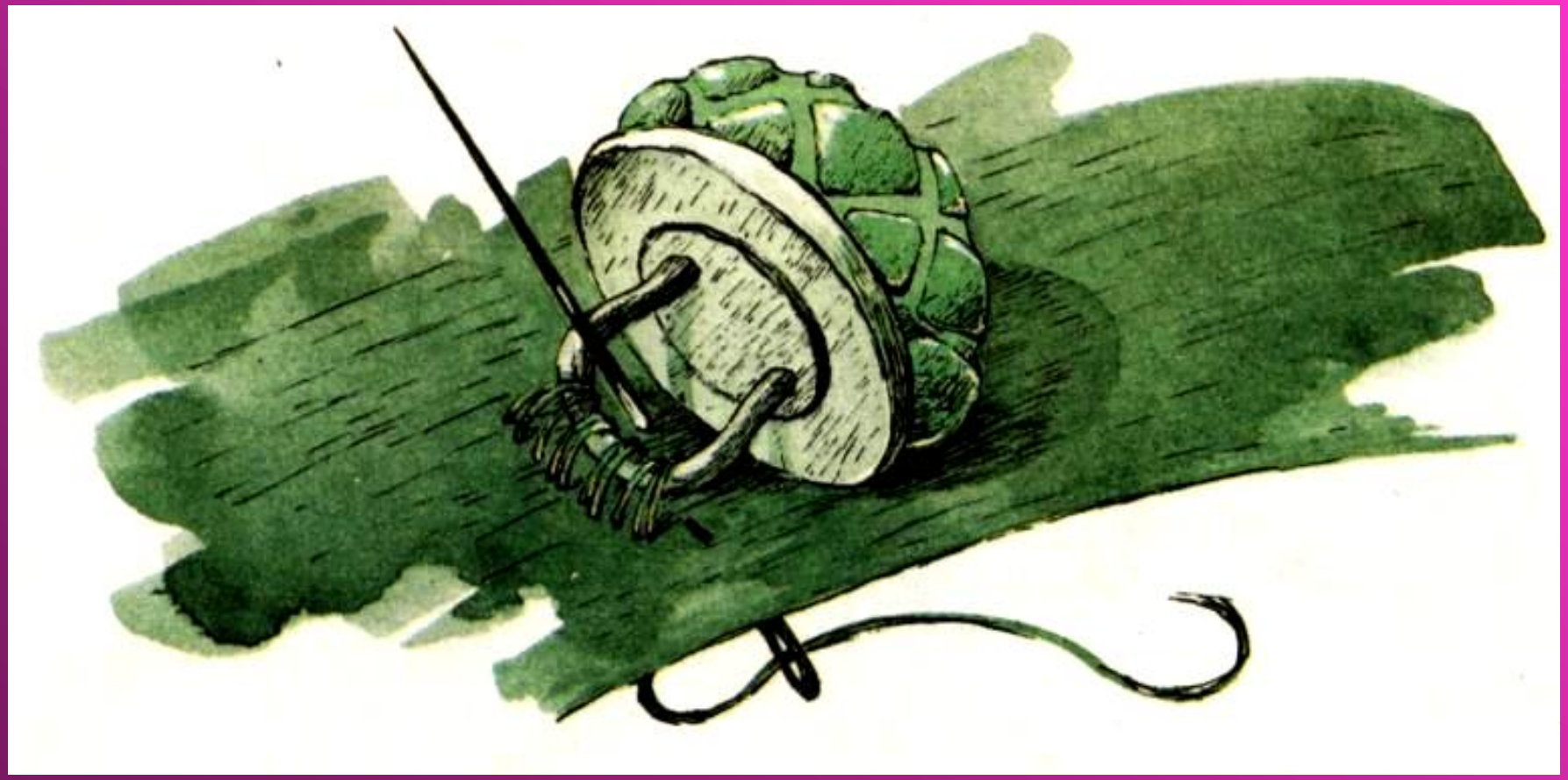

Если пуговицу пришивают к верхней одежде (пальто, куртке, шубе), то вам понадобится еще одна пуговица, которая укладывается с изнаночной стороны изделия. Она должна быть плоской и с таким же количеством отверстий, как основная пуговица. Пришивается она для того, чтобы не прорывалась ткань у изделия.

Открытки

ПУГОВИЦЫ В РЯД

Подбирая нужный цвет и размер, можно выложить настоящую картину

занимательные пуговицы

В умельцах Пуговица создает шедевры!